



*Ministero della cultura*

DIREZIONE GENERALE ARCHEOLOGIA BELLE ARTI E PAESAGGIO

Soprintendenza Archeologia, belle arti e paesaggio per la città metropolitana di Cagliari  
e le province di Oristano e Sud Sardegna

## Stralcio cartografia IGM

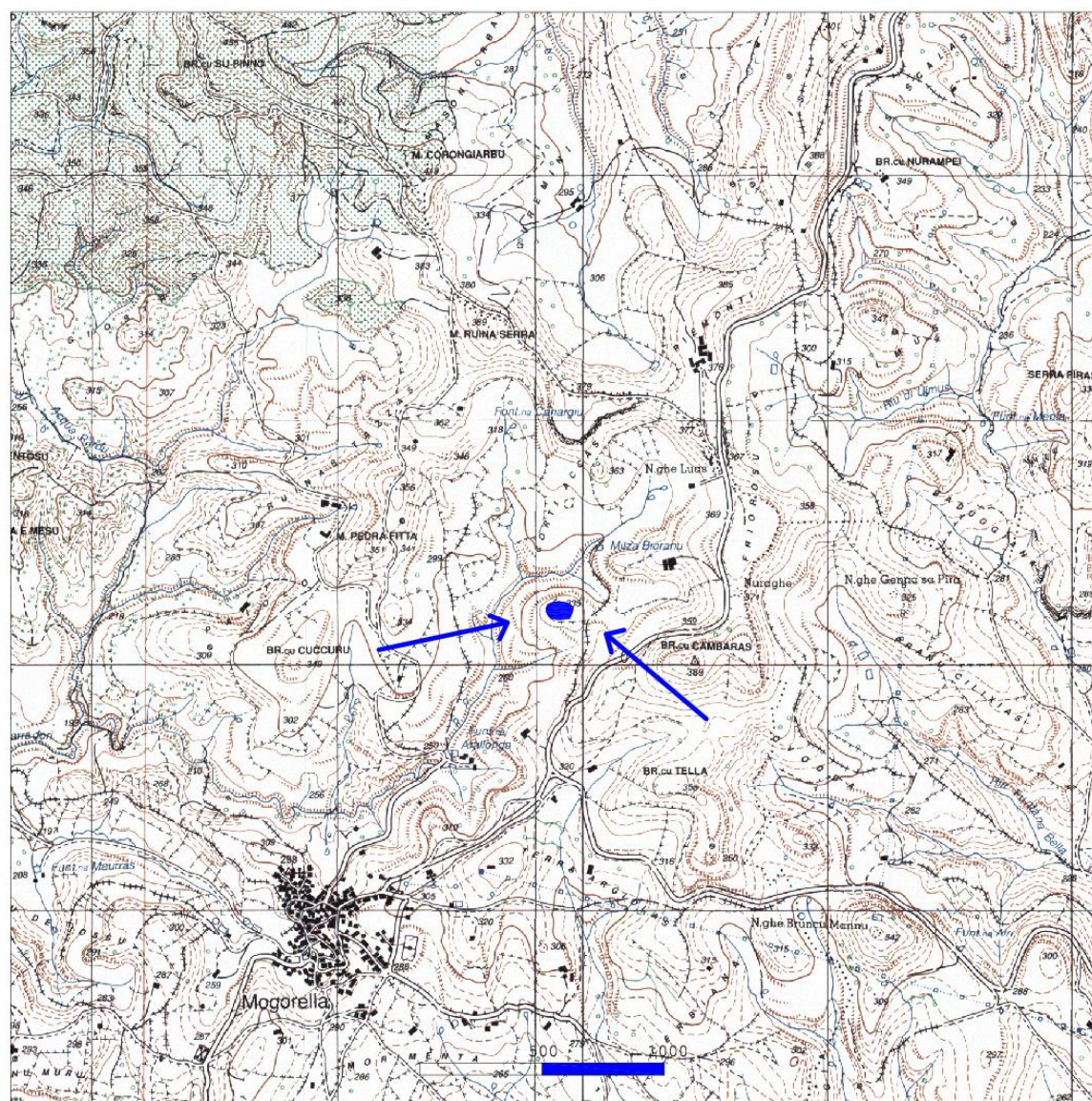

Mogorella (OR). Bene denominato "Nuraghe Bau Tentu". Dichiarazione di interesse culturale ai sensi del Titolo I del D. Lgs.42/2004, e ss.mm.ii.. Trasmissione proposta.

CARTOGRAFIA ALLEGATA:

Identificativi catastali N.C.T.

Foglio 6  
Particelle 32 (parte), 45 (parte)

Stralcio IGM

Il Funzionario Archeologo  
Dott. Alessandro Usai

Funzionari incaricati:

Dott. Alessandro Usai  
Dott. Riccardo Locci  
Geom. Andrea Agus  
Sig. Antonio Casu

La Soprintendente  
Ing. Monica Stochino

*(firmato digitalmente)*

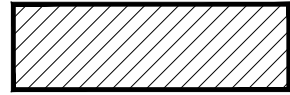

Area sottoposta a tutela



Comune di Mogorella (OR)  
 Nuraghe Bau Tentu  
 Planimetria catastale scala 1: 2.000

Foglio	Particella	Superficie catastale particella ha are ca	Superficie catastale dichiarazione ha are ca
6	32	1 76 95	62 78
6	45	65 75	03 56
Totale superficie catastale di dichiarazione			66 34

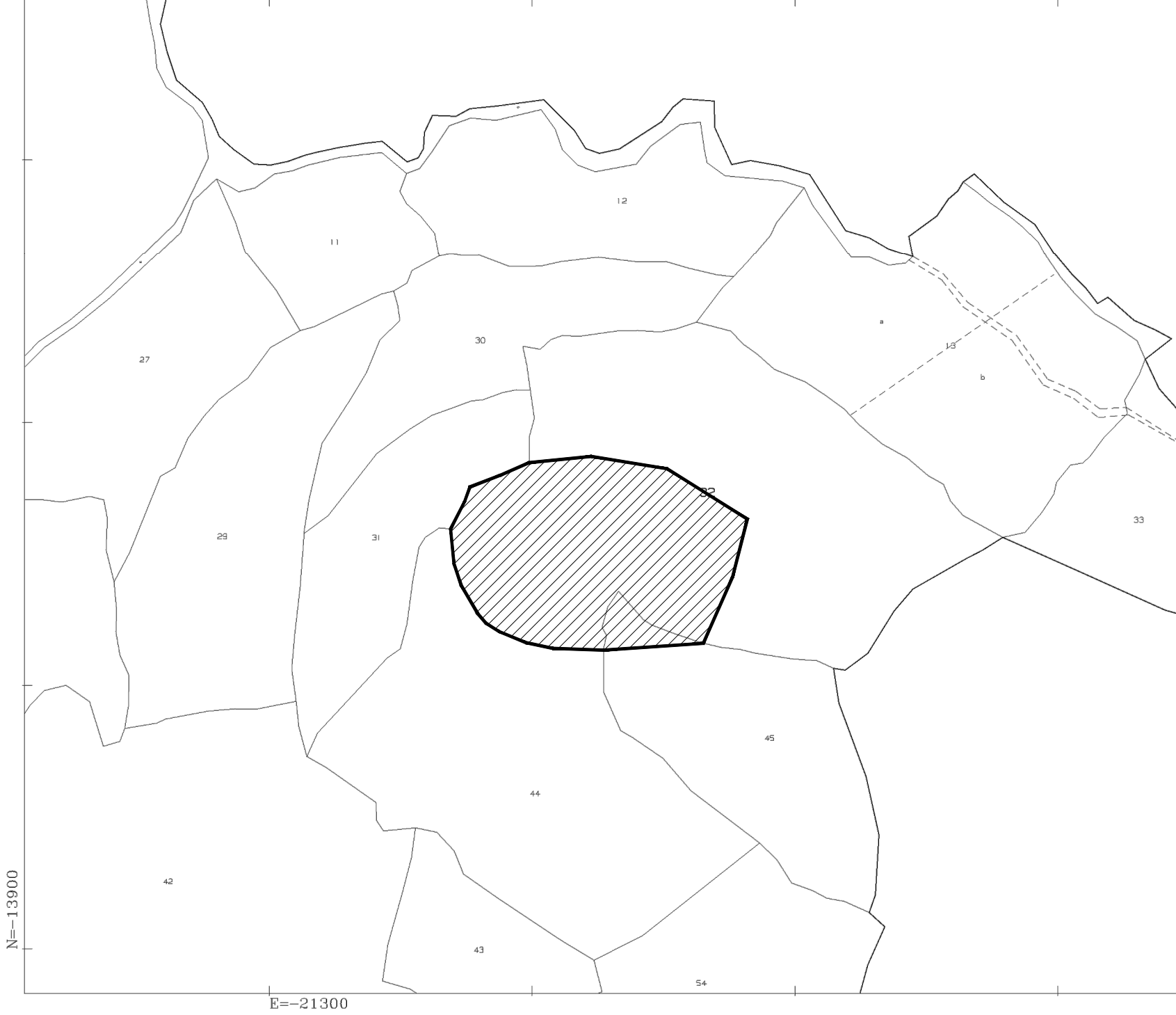

1-Ott-2021 12:8:54  
 Prot. n. T160211/2021

Scala originale: 1:2000  
 Dimensione cornice: 534.000 x 378.000 metri

Comune: MOGORELLA  
 Foglio: 6

1 Particella: 32