

## Stralcio cartografia IGM

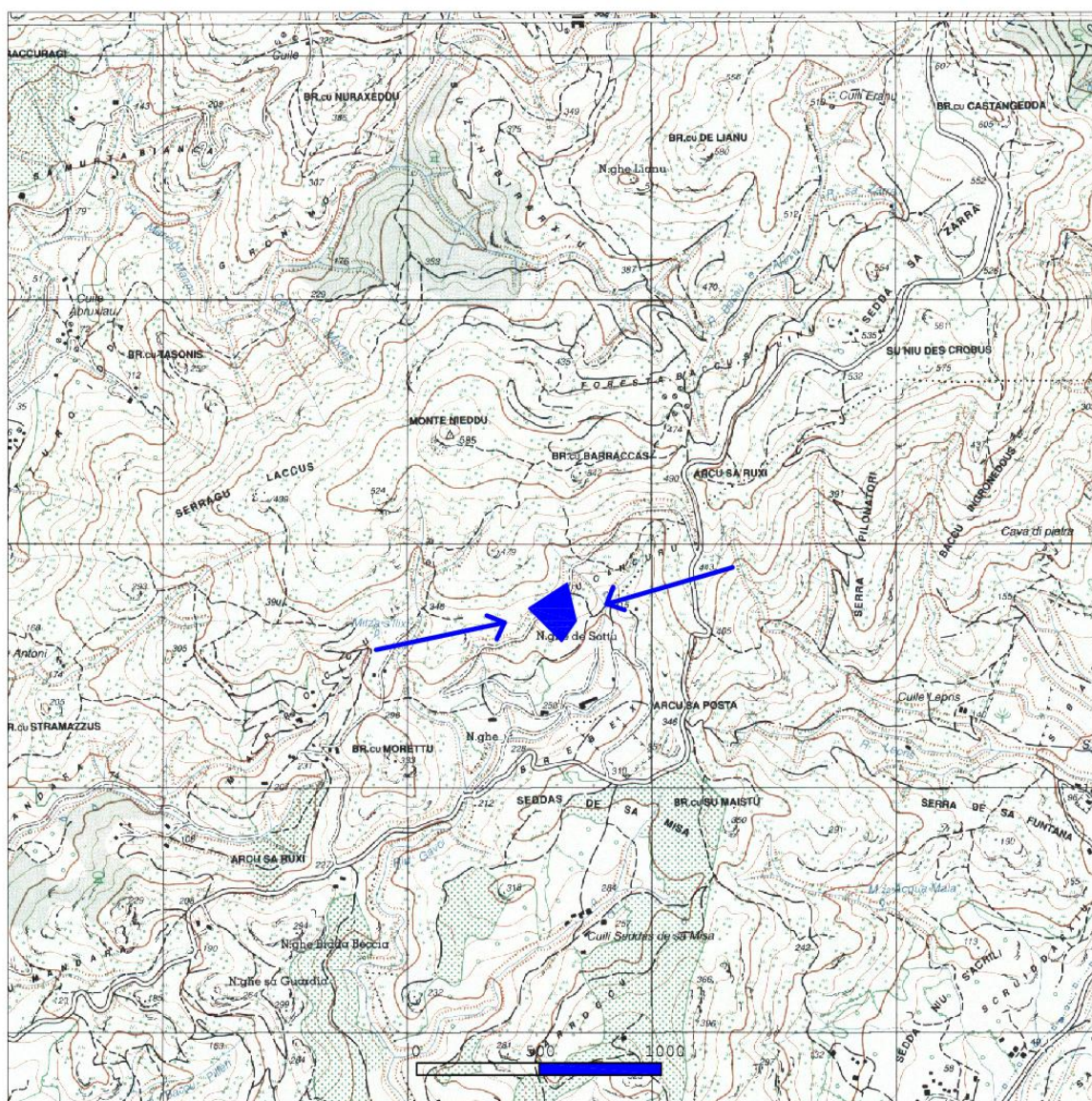

*Ministero della cultura*

DIREZIONE GENERALE ARCHEOLOGIA BELLE ARTI E PAESAGGIO

Soprintendenza Archeologia, belle arti e paesaggio per la città metropolitana di Cagliari  
e le province di Oristano e Sud Sardegna

Maracalagonis (CA). Bene denominato "Nuraghe De Sottu". Dichiarazione di interesse culturale ai sensi del Titolo I del D. Lgs.42/2004, e ss.mm.ii.. Trasmissione proposta.

CARTOGRAFIA ALLEGATA:

Identificativi catastali N.C.T.

Foglio 49  
Particelle 117 (parte), 118 (parte),  
200 (parte), 201 (parte).

Stralcio IGM

Il Funzionario Archeologo  
Dott.ssa Gianfranca Salis

*(firmato digitalmente)*

Funzionari incaricati:

Dott.ssa Gianfranca Salis  
Dott. Riccardo Locci  
Geom. Andrea Agus  
Sig. Antonio Casu

La Soprintendente  
Ing. Monica Stochino

*(firmato digitalmente)*

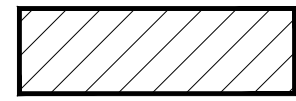

Area sottoposta a tutela

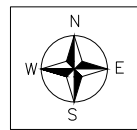
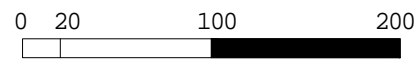

**Comune di Maracalagonis**  
**Nuraghe de sottu**  
**Planimetria catastale scala 1: 4.000**

Foglio	Particella	Superficie catastale particella ha are ca	Superficie catastale dichiarazione ha are ca
49	117	4 77 10	43 48
49	118	4 35 40	78 68
49	200	4 35 40	53 55
49	201	4 35 40	55 23
Totale superficie catastale di dichiarazione			2 30 94

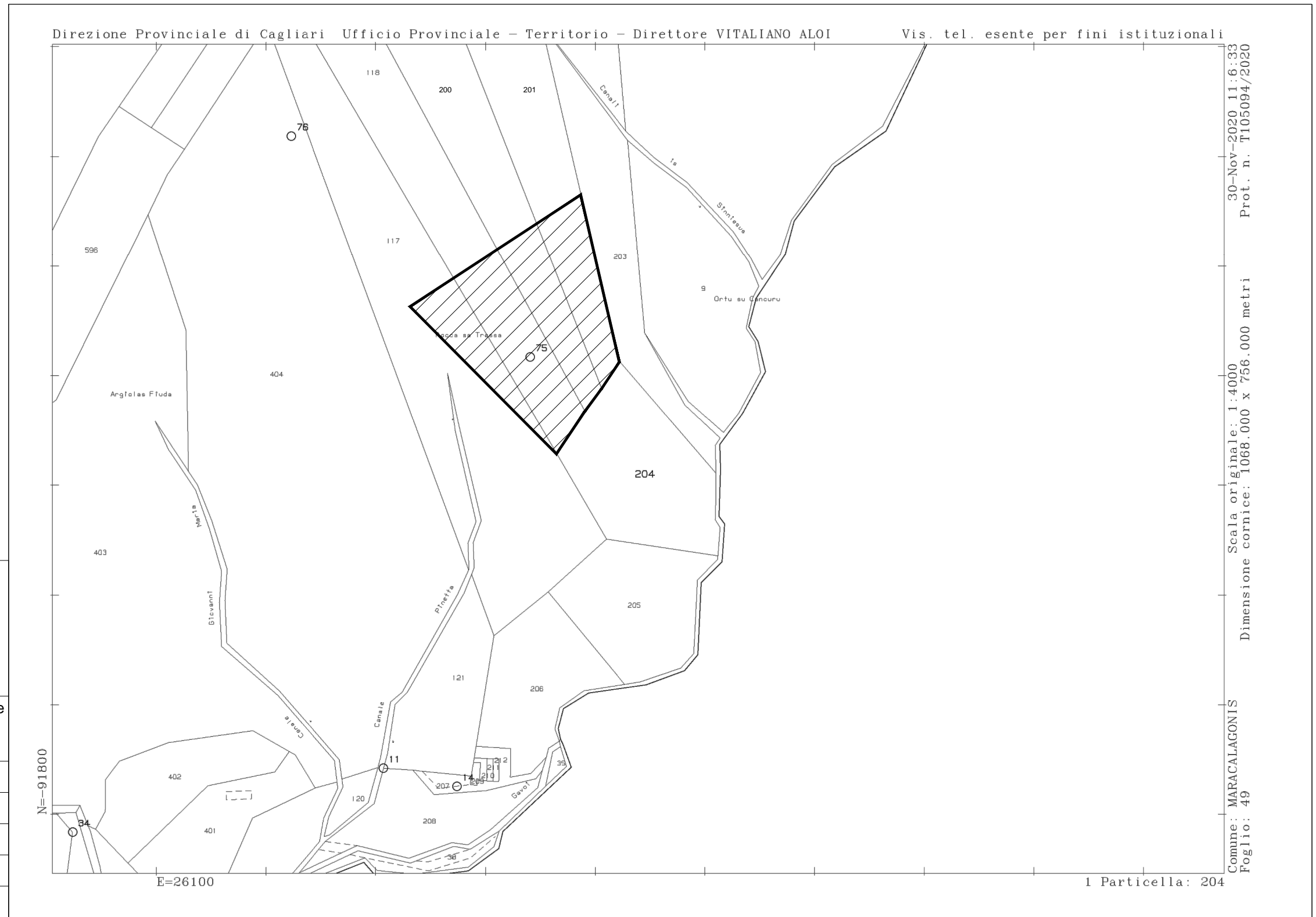

30-Nov-2020 11:6:33  
 Prot. n. T105094/2020  
 Scala originale: 1:4000  
 Dimensione cornice: 1068.000 x 756.000 metri  
 Comune: MARACALAGONIS  
 Foglio: 49

1 Particella: 204