MBAC-SR-SAR 21/12/2021 0006220 Allegato Utente 3 (03)

Ministero della Cultura

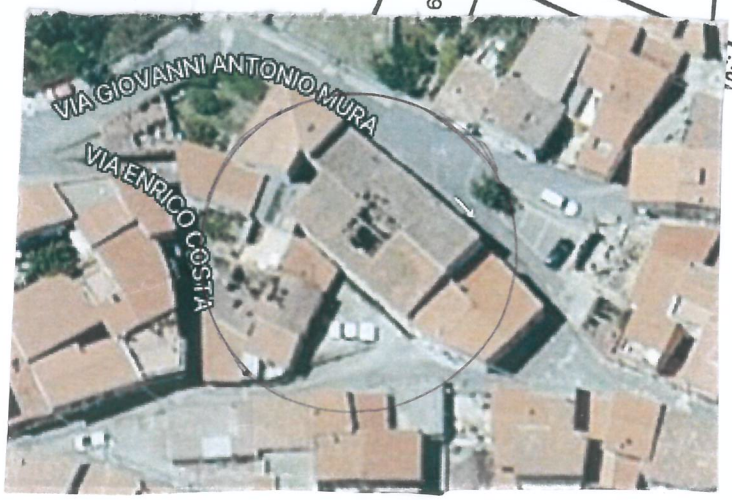
DIREZIONE GENERALE ARCHEOLOGIA, BELLE ARTI E PAESAGGIO

Soprintendenza Archeologia, belle arti e paesaggio per le province di Sassari e Nuoro

Bono (SS) – via Roma, 35. Casa Canonico Salvatore Frassu (*Sa domo de su Rettore*)
Dichiarazione dell'interesse culturale ai sensi della parte II
Titolo I art. 10, c. 3 lettere a) e d) e artt. 13 e 14 D.lgs. 42/2004 e s.m.i.

PLANIMETRIE





VISTO
Il Soprintendente
Prof. Arch. Bruno Billeci

Firmato digitalmente da

Patricia Olivo

CN = Olivo Patricia
O = Ministero per i Beni e le Attività Culturali e Turismo
C = IT