



*Ministero dei beni e delle attività culturali*  
**Commissione regionale per il patrimonio culturale della Sardegna**

Visto il Decreto Legislativo 20 ottobre 1998, n. 368 "Istituzione del Ministero per i beni e le attività culturali, a norma dell'art. 11 della legge 15 marzo 1997, n. 59", e ss.mm.ii.

Visto il Decreto Legislativo 30 marzo 2001, n. 165;

Visto il Decreto Legislativo 22 gennaio 2004, n.42 "Codice per i beni culturali ed il paesaggio, ai sensi dell'art. 10 della legge 6 luglio 2002, n. 137" e ss.mm.ii.;

Visto il D.P.C.M. 29 Agosto 2014 n. 171 "Regolamento di organizzazione del Ministero dei beni e le attività culturali e del turismo degli uffici di diretta collaborazione del Ministro e dell'Organismo indipendente di valutazione della performance, a norma dell'art. 16, comma 4 del decreto legge 24 Aprile 2014, n. 66, convertito con modificazioni dalla legge 23 giugno 2014, n. 89 e in particolare l'art. 39 comma 2 lett. b) che assegna alla Commissione regionale per il patrimonio culturale la facoltà di dichiarare l'interesse culturale delle cose, a chiunque appartenenti, ai sensi dell'art 13 del Codice.

Visto il Decreto Direttoriale del 29 gennaio 2018 con il quale è stato conferito alla dott.ssa Patricia Olivo l'incarico di funzione dirigenziale di livello non generale di direzione del Segretario regionale del Ministero dei beni e delle attività culturali e del turismo per la Sardegna, che, ai sensi dell'art. 39 del D.P.C.M. 29 Agosto 2014 n. 171, presiede la Commissione Regionale per il Patrimonio Culturale della Sardegna.

Vista la nota n. 19695 del 25/09/2018 con la quale la Soprintendenza Archeologia, Belle Arti e Paesaggio ha trasmesso la proposta di riconoscimento di interesse culturale dell'immobile denominato "Nuraghe S'Arrideli" - sito nel Comune di Sinnai.

Considerato che con nota n. 3226 del 09/02/2018 la competente Soprintendenza Archeologia, Belle Arti e Paesaggio ha comunicato ai sensi dell'art. 7 della L. 241/90, l'avvio del relativo procedimento agli aventi diritto.

Considerato che a seguito di tale comunicazione non sono pervenute osservazioni o memorie.

Considerato che la Commissione regionale per il patrimonio culturale della Sardegna, acquisita la proposta della competente Soprintendenza Archeologia, Belle Arti e Paesaggio espressa con nota prot. 19695 del 25/09/2018 e la documentazione allegata, nella seduta del 14/11/2018 ha dichiarato che l'immobile denominato "Nuraghe S'Arrideli" - sito nel Comune di Sinnai, e distinto al catasto Foglio 76, Mappale 265 (parte), presenta particolare interesse archeologico ai sensi dell'art. 10 comma 3, lettera a) del D.Lgs. 22 gennaio 2004, n. 42 e ss.mm.ii., per i motivi contenuti nella relazione archeologica allegata;

Tutto ciò premesso il presidente della Commissione regionale per il patrimonio culturale della Sardegna

**DECRETA**

il bene denominato "Nuraghe S'Arrideli" - sito nel Comune di Sinnai, meglio individuato nelle premesse e descritto negli allegati, è dichiarato di particolare interesse archeologico ai sensi dell'art. 10 comma 3, lettera a) e art. 13 del D.Lgs. 22 gennaio 2004, n. 42 e ss.mm.ii. e rimane quindi sottoposto a tutte le disposizioni di tutela contenute nel predetto Decreto Legislativo.

La planimetria catastale e la relazione archeologica fanno parte integrante del presente decreto che verrà notificato ai proprietari, possessori o detentori a qualsiasi titolo del bene e al Comune di Sinnai.

Il presente decreto è trascritto presso l'Agenzia delle Entrate - servizio Pubblicità Immobiliare a cura di questa Amministrazione, ed avrà efficacia nei confronti di ogni successivo proprietario, possessore o detentore a qualsiasi titolo del bene.

Avverso il presente decreto è ammesso, entro 30 giorni dalla notifica, il ricorso amministrativo al Ministero per i beni e le attività culturali ai sensi dell'articolo 16 del D.Lgs. 22 gennaio 2004, n. 42 e ss.mm.ii.

Sono, inoltre, ammesse proposizioni di ricorso giurisdizionale al T.A.R. competente per territorio a norma del D.Lgs. 2 Luglio 2010 n. 104, ovvero ricorso straordinario al Capo dello Stato ai sensi del D.P.R. 24 novembre 1971, n. 1199.

MC

Il Presidente della Commissione Regionale  
**IL SEGRETARIO REGIONALE**

*Patricia Olivo*



Cagliari, Decreto n. 139 del 19.11.2018



# Ministero per i Beni e le Attività Culturali

DIREZIONE GENERALE ARCHEOLOGIA, BELLE ARTI E PAESAGGIO  
Soprintendenza Archeologia, Belle Arti e Paesaggio per la città metropolitana di Cagliari  
e le province di Oristano e Sud Sardegna

## Relazione

### Nuraghe S'Arrideli

Il nuraghe S'Arrideli, in territorio comunale di Sinnai, insiste in località S. Barbara, un'area con segni di occupazione in diverse fasi cronologiche, seppure parzialmente cancellati dall'intensa attività antropica a fini agricoli.

Durante l'età nuragica, nel comprensorio vengono realizzati delle strutture sulle piccole alture che consentivano di avere un ampio dominio visivo e, quindi, dovevano essere funzionali al controllo strategico del territorio. In particolare, sono noti due nuraghi, ubicati a breve distanza (150 metri) e posti in collegamento visivo: il nuraghe S'Arrideli e il nuraghe Crastadroxiu.

Il nuraghe S'Arrideli sorge su un modesto rilievo, che garantisce una posizione privilegiata rispetto alle ondulazioni ed alle piane circostanti, la cui morfologia appare fortemente modificata dalle azioni antropiche.

L'area in cui sorge il nuraghe è citata in letteratura per rinvenimenti sporadici di scorie di metalli, attribuiti alla pratica di attività artigianali.

Il nuraghe risulta parzialmente interrato, ad eccezione della parte sommitale che è stata scavata ed in parte distrutta da scavatori clandestini. E' ben visibile una torre centrale (diam. 8,80 m), di pianta grossomodo circolare, con camera circolare munita di nicchia (diam. 5,70 m). L'ingresso si apriva a sud-sudovest ed immetteva in un corridoio strombato verso l'interno. Oltre alla torre, si individuano altri tratti murari, pertinenti ad ulteriori articolazioni del monumento, interpretabili come rifasci, cortine o altre strutture legate all'insediamento nuragico. Non è da escludere che non si tratti di un monotorre, ma di un nuraghe complesso, ma lo stato di interro non consente di decodificare con precisione la pianta.

Lungo tutto il pendio dell'altura si notano, inoltre, blocchi provenienti dal crollo del nuraghe e delle altre strutture, che potrebbero essere anche ben conservate sotto il deposito terroso che si rileva in superficie.

I paramenti murari sono realizzati con blocchi di granito di varie dimensioni, poco o per niente lavorati, con notevole uso di zeppe.

Il nuraghe, che necessita di uno scavo sistematico per essere valorizzato in tutta la sua potenzialità informativa, è certamente di notevole interesse archeologico in quanto rappresentativo dell'architettura nuragica. Inoltre, il rapporto visivo con il nuraghe Su Crastadroxiu e con altri insediamenti segnalati nell'areale, lo rende di straordinaria importanza nella comprensione del tessuto insediativo e delle modalità di occupazione del territorio di Sinnai in età nuragica.

Il Funzionario Archeologo  
Dott.ssa Gianfranca Salis

La Soprintendente  
Maura Picciau

VISTO

IL SEGRETARIO REGIONALE  
PATRICIA OLIVIO





## Ministero per i Beni e le Attività Culturali

DIREZIONE GENERALE: ARCHEOLOGIA, BELLE ARTI E PASCAGGIO  
Soprintendenza Archeologica, Belle Arti e Paesaggio per la città metropolitana di Cagliari  
e le province di Oristano e Sud Sardegna

## Stralcio cartografia IGM

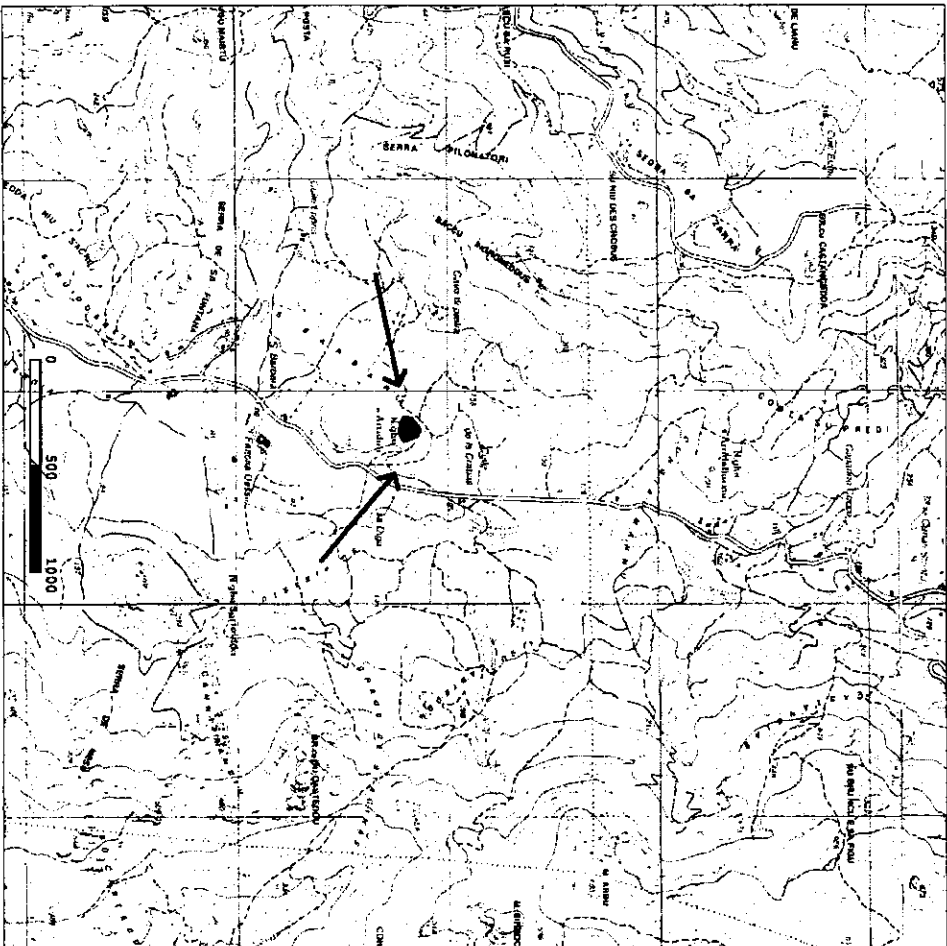

**Simai (CA)**. Bene denominato "Nuraghe S'Ariddeli". Dichiarazione di interesse culturale ai sensi del Titolo I del D. Lgs. 42/2004, e ss.mm.ii. Trasmissione proposta.

### CARTOGRAFIA ALLEGATA:

Identificativi catastali: N. C. T.

Foglio 76 Particella 265 (parte)

Stralcio IGM

### Funzionari incaricati:

Dott. ssa Gianfranca Salis  
Dott. Massimo Casagrande  
Geom. Andrea Agus  
Dott. Pietro Matta  
Sig. Antonio Casu

Il Fondipartito Archeologo  
Dott. ssa Gianfranca Salis

La Soprintendente  
Maura Picciau

IL SEGRETARIO REGIONALE  
Patricia Olivo



Direzione Provinciale di Cagliari - Ufficio Provinciale - Territorio - Direttore ANTONIO GIOVANNI RASSUVIS tel. esente per fini istituzionali

Comune: SINNAI Foglio: 76  
 Scala originale: 1:6000 Dimensione cornice: 1602,000 x 1134,000 metri  
 13-Dic-2017 11:19:25 Prof. n. 1143673/2017

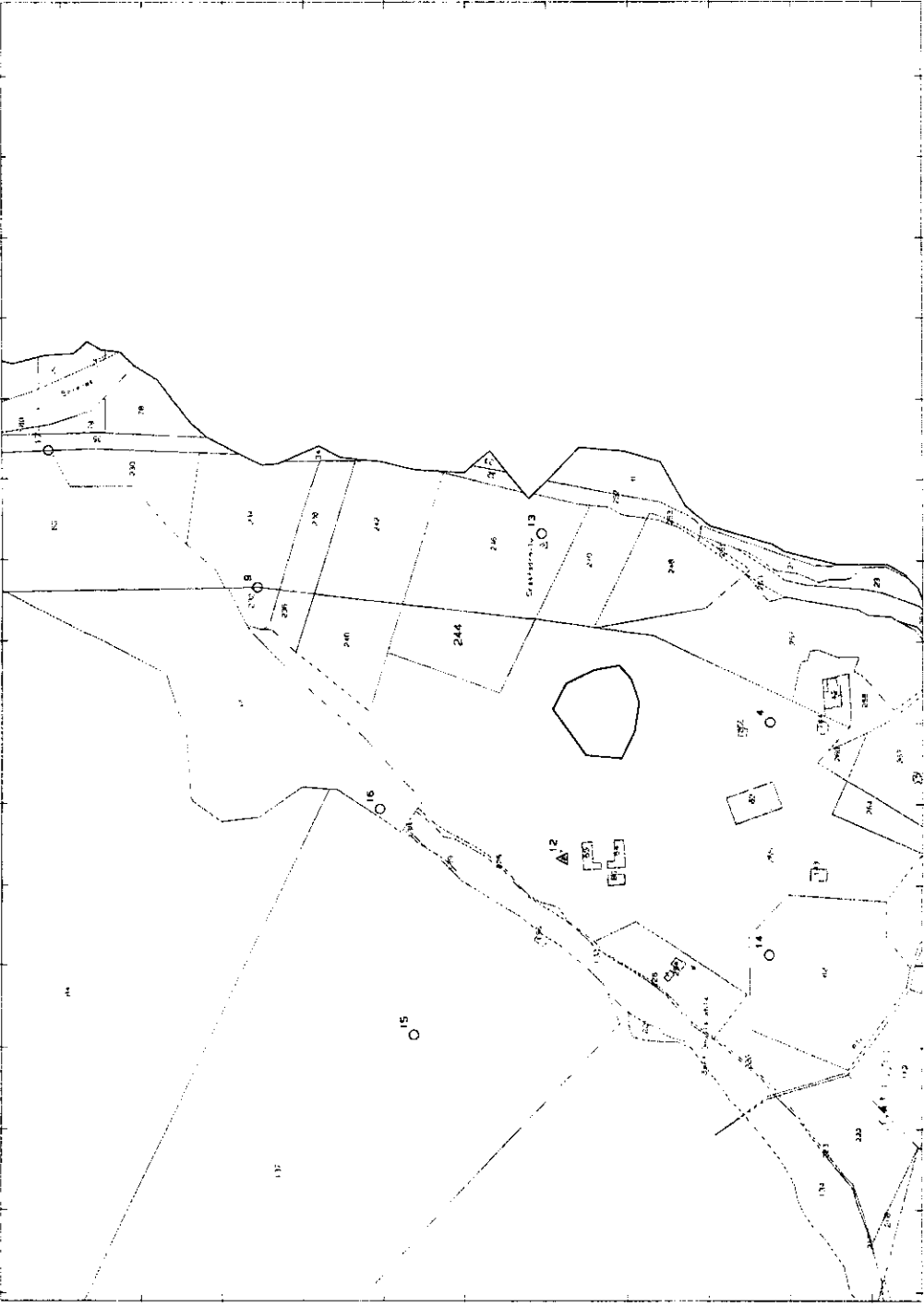

I Particella 244 E=28300

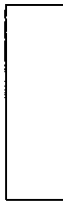

Area sottoposta a tutela



**Comune di SINNAI**  
**Nuraghe S'Arrideli**  
**Planimetria catastale scala 1: 6.000**

Foglio	Particella	Superficie (mq) ha are ca	Superficie (mq) dichiarazione ha are ca
76	265	20 66 15	85 08
Totale superficie di dichiarazione			85 08