

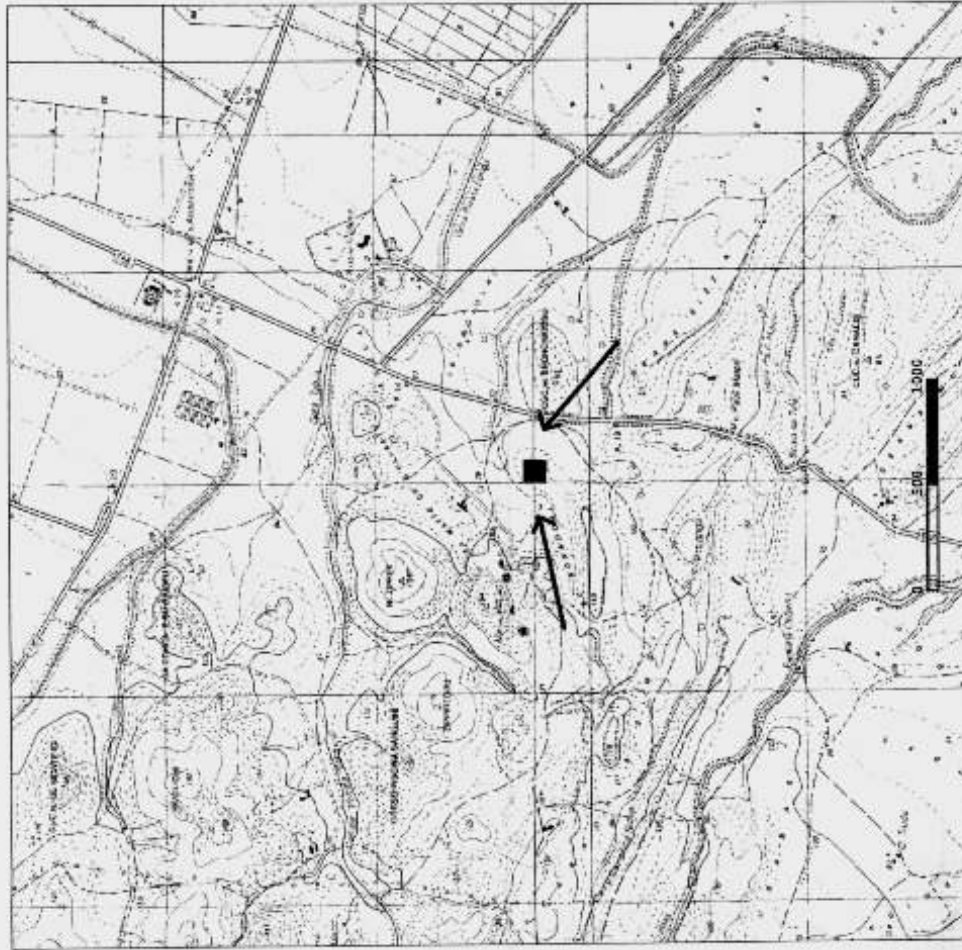

# Ministero dei Beni e delle Attività Culturali e del Turismo

DIREZIONE GENERALE ARCHEOLOGIA, BELLE ARTI E PAESAGGIO

*Soprintendenza Archeologia, Belle Arti e Paesaggio per la Città Metropolitana di Cagliari,  
e le Province di Oristano, Medio-Campidano, Carbonia-Iglesias e Ogliastra*



Villasor (CA). Bene denominato "Nuraghe Su Sonadori". Verifica di interesse culturale ai sensi degli artt.10, 12, 14, 15 del D. Lgs. 42/2004, e ss.mm.ii.. Trasmissione proposta, ex lege 241/90 e ss.mm.ii., art. 7 comma 1 e 2, e D.lgs. 42/2004 e ss.mm.ii. art. 14.

## CARTOGRAFIA ALLEGATA:

Identificativi catastali N.C.T.  
Foglio 9  
Particelle 5, 200, 202, 204, 206, 208, 210,  
212, 214, 221, 222.

Stralcio IGM

## Funzionari incaricati:

Dott. Massimo Casagrande  
Geom. Andrea Agus  
Dott. Pietro Matta  
Sig. Antonio Ambu  
Sig. Antonio Casu

Il Funzionario Archeologo  
Dott. Massimo Casagrande

Il Soprintendente  
Arch. Fausto Martino



IL SEGRETARIO REGIONALE

Dott. Fausto Martino

Direzione Provinciale di Cagliari Ufficio Provinciale - Territorio - Direttore ANTONIO GIOVANNI BASSUVIS, tel. esente per fini istituzionali

Comune VILLASOR Foglio: 9  
 Scala originale 1:2000  
 Dimensione cartina: 378.000 x 334.000 metri  
 23-Set-2016 12.23.50  
 Prol. n. 419/BS1/2016

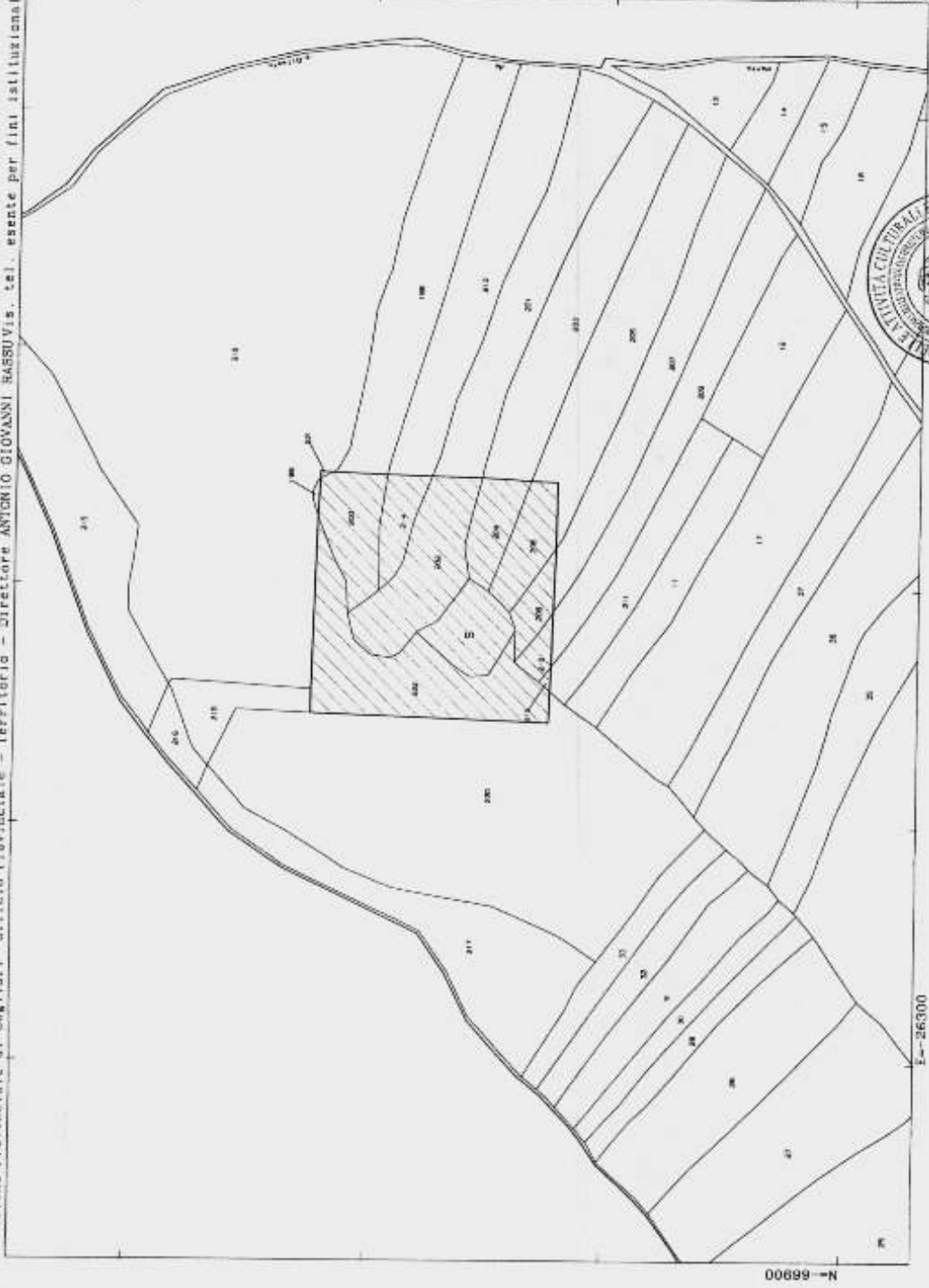

Area sottoposta a tutela



**Comune di VILLASOR**  
**Nuraghe su Sonadori**  
**Planimetria catastale scala 1:2.000**

Foglio	Particella	Superficie (mq) ha are ca	Superficie (mq) dichiarazione ha are ca
9	5	06 45	06 45
9	200	11 50	11 50
9	202	20 20	20 20
9	204	07 50	07 50
9	206	08 45	08 45
9	208	04 00	04 00
9	210	02 25	02 25
9	212	00 18	00 18
9	214	06 15	06 15
9	221	00 05	00 05
9	222	30 27	30 27
<b>Totale superficie di dichiarazione</b>			<b>1 00 00</b>

N-66900

E-26300

Particella: 9