



Stralicio cartografia IGM

Ministero dei Beni e delle Attività Culturali e del Turismo

DIREZIONE GENERALE ARCHEOLOGIA, BELLE ARTI E PAESAGGIO
Soprintendenza Archeologia, belle arti e paesaggio per la città metropolitana di Cagliari
e le province di Oristano, Medio Campidano, Carbonia-Iglesias e Ogliastra.

Siurgus Donigala (CA). Bene denominato "Nuraghe Monte Fruccas". Dichiarazione di interesse culturale ai sensi del Titolo I del D.Lgs.42/2004, e ss.mm.ii.. Trasmissione proposta ex lege 241/90 e ss.mm.ii., art. 7 comma 1 e 2, e d.lgs. 42/2004 e ss.mm.ii. artt. 8 e 14.

CARTOGRAFIA ALLEGATA:

Identificativi catastali N.C.T.
Foglio 2
Particelle 19 (parte), 20 (parte), 25 (parte), 26 (parte), 27 (parte)

Stralicio IGM

Funzionari incaricati:

Dott.ssa Chiara Pilo
Dott. Massimo Casagrande
Sig. Antonio Ambu
Geom. Andrea Agus
Dott. Pietro Matta
Sig. Antonio Casu

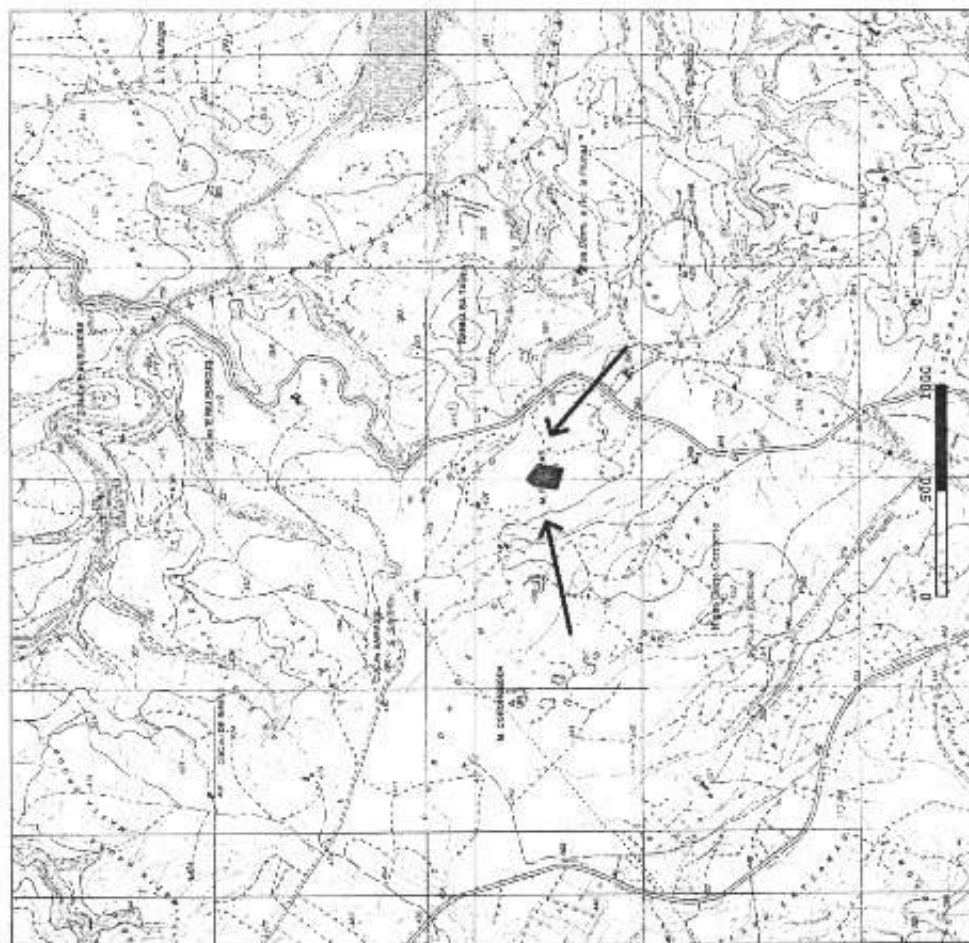

Il Funzionario Archeologo
Dott.ssa Chiara Pilo

Chiara P.

Il Soprintendente
Arch. Fausto Martino

Viso

IL SEGRETARIO REGIONALE

Dott. Filippo Maria Gambiari



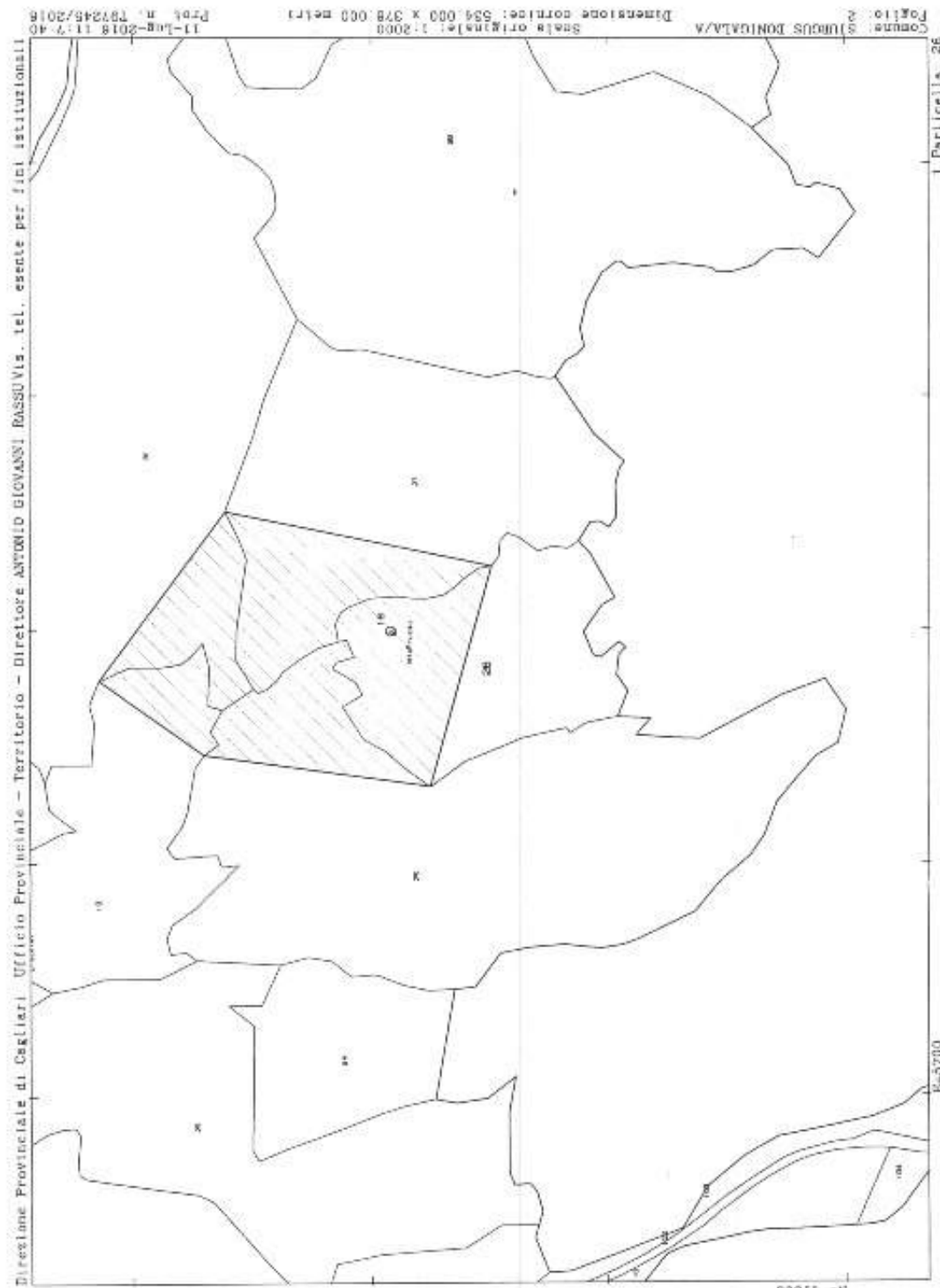

Area sottoposta a tutela



Comune di SIURGUS DONIGALA
Nuraghe Monte Fruccas
Planimetria catastale scala 1: 2.000

| Foglio | Particella | Superficie (mq) | |
|------------------------------------|------------|-----------------|-------------------------------|
| | | ha are ca | Superficie (mq) dichiarazione |
| 2 | 19 | 1 12 65 | 11 05 |
| 2 | 20 | 6 57 00 | 22 27 |
| 2 | 25 | 2 47 15 | 25 78 |
| 2 | 26 | 84 00 | 34 43 |
| 2 | 27 | 1 49 80 | 37 32 |
| Totale superficie di dichiarazione | | | 1 30 09 |